



Avannaata
Kommunia



FORSLAG

Offentlig høring
23.11.2020 – 06.12.2020

Ilulissat Området

Vedtægt om anvendelse af motoriserede befordringsmidler i det åbne land

KOLOFON

Vedtægt om anvendelse af motoriserede befordringsmidler i det åbne land i Ilulissat området i Avannaata Kommunia for vinterkørsel

Forslaget til vedtægten blev gennemgået i Departementet for Forskning og Miljø i perioden 24.03.2020 – 02.10.2020

Forslaget til vedtægter blev foreløbigt godkendt i Udvalget for Teknik den 06.11.2020

Forslaget til vedtægter blev foreløbigt godkendt i Økonomiudvalget den 12.11.2020

Forslaget til vedtægter var i offentlig høring i perioden 23.11.2020 – 06.12.2020

Forslaget til vedtægten var til fornyet gennemgang i Departementet for Forskning og Miljø samt til lovteknisk gennemgang i perioden xx.xx.2020 – xx.xx.2020

De tilrettede forslag til vedtægter blev godkendt i Udvalget for Teknik den XX.XX.2020

De tilrettede forslag til vedtægter blev godkendt i Økonomiudvalget den XX.XX.2020

De tilrettede forslag til vedtægter blev godkendt i Kommunalbestyrelsen den XX.XX.2020

De godkendte vedtægter blev kundgjort af Naalakkersuisoq for Arbejdsmarked, Forskning og Miljø den XX.XX.2020

Indsigelser, bemærkninger og ændringsforslag afgives til kommunen.

Svar kan gives direkte gennem Planportalens høringsportal, til den lokale Sullissivik eller sendes til kommunen.

Høringssvar skal være afgivet inden for høringsperioden og senest den 06.12.2020

Yderligere information:

Avannaata Kommunia

Rådhuset

Postboks 1023

3952 Ilulissat

hha@avannaata.gl

Tlf 387676

Se også: www.avannaata.gl

http://plania.avannaata.gl/dk/vedtaegter_og_regulativer/vedtaegter_og_regulativer.htm

Forsidebilledet er gengivet efter aftale med Visit Greenland og fotografen er Filip Gelda



Vedtægt om anvendelse af motoriserede befordringsmidler i det åbne land i Ilulissat området i Avannaata Kommunia for vinterkørsel

I medfør § 6, og § 7 stk. 2, § 9, stk. 1 og § 12 i Selvstyrets bekendtgørelse nr. 10 af 10. oktober 2013 om anvendelse af motoriserede befordringsmidler fastsættes (B10-2013).

Anvendelsesområder m.v.

- § 1.** Denne vedtægt fastsætter regler for, hvor der må anvendes motoriserede befordringsmidler i det åbne land i Ilulissat området i Avannaata Kommunia i form af udpegning af kørselskorridorer og kørezoner.
- a) Ilulissat området omhandler Ilulissat by og bygderne Ilimanaq og Oqaatsut. Afgrænsningen af det åbne land i dette område fremgår af kortbilag 1.
- Stk. 2. Det åbne land omfatter i denne vedtægt de arealer, der i kommuneplanen er beliggende uden for by og bygdømråderne.
- Stk. 3. Havområder, fjorde, elve og søer indgår i de perioder, hvor de er islagte som en del af det åbne land.
- Stk. 4. Denne vedtægt gælder ikke for Indlandsisen og gletchere, der udgår fra Indlandsisen samt Pituffik.
- § 2.** Ved motoriserede befordringsmidler forstås i denne vedtægt ethvert motoriseret bælte- eller hjuldrevet køretøj, der er konstrueret til eller anvendes til kørsel på is, sne, fjeld og andre naturlige landskabstyper, herunder ATV'ere, pistemaskiner og snescootere.
- § 3.** Færdsel på anlagte veje, pladser og marker m.v., der kræver meddelelse af en brugsret, jf. planlovgivningen, er ikke omfattet af denne vedtægt.
- Stk. 2. Færdsel i forbindelse med tilsynsmyndighedens tilsyn med miljø og natur, redningsaktioner, politietforskning, forsvarets aktiviteter og lignende er ikke omfattet af denne vedtægt.
- Stk. 3. I områder, hvor motoriseret færdsel tillige er reguleret af anden lovgivning, er de til enhver tid mest restriktive reguleringer gældende.

Anvendelse af motoriserede befordringsmidler

- § 4.** Der må ikke anvendes motoriserede befordringsmidler uden for de på kortbilag 1 samt ILU-1-4 angivne kørselskorridorer og kørezoner.
- Stk. 2. Kørsel med motoriserede befordringsmidler i de angivne kørselskorridorer og kørezoner må kun ske i henhold til følgende bestemmelser:
- a). Kørsel med vinterkøretøjer må kun finde sted i vinterperioden 1. oktober – 31. maj.
- b). Såfremt et motoriseret befordringsmiddel havarerer i terrænet, skal det fjernes før der sker skader på vegetation og jord ved evt. olie eller brændstoftlækage. Fjernes køretøjet ikke efter påtale fra Kommunalbestyrelsen, kan Kommunalbestyrelsen lade køretøjet flytte for ejerens regning og risiko.

Generelle bestemmelser for færdsel

- § 5.** Kørsel med vinterkøretøjer må kun finde sted, når jordbunden er frossen, snedækket og har en sådan bæreevne, at der ikke opstår skade på vegetation og jordbund. Snedækket skal være mindst 7 cm hård sne eller 20 cm løs sne.
- Stk. 2. Færdsel med motoriserede befordringsmidler er ikke tilladt indenfor vandspærrezone.
- Stk. 3. Bestemmelserne i stk. 1 finder ikke anvendelse ved kørsel på havis, fjorde, elve og søer.



- § 6.** Under kørsel på terræn må der ikke foretages skarpe drejninger, acceleration eller opbremsning, der kan beskadige vegetationen.
- Stk. 2. Krydsning af bredder og skråninger ved søer, større vandløb og fjorde må kun foretages på steder, hvor der ikke sker skader på vegetation og terræn.
- Stk. 3. Færdsel skal tage hensyn til flora og fauna. De til enhver tid gældende Inatsisartutbekendtgørelser for beskyttelse og fangst af land- og havpattedyr skal overholdes.
- a) Det er ikke tilladt at forfølge ulve på motoriserede befordringsmidler.
- Stk. 4. Der skal så vidt muligt holdes minimum 10 meters afstand til hundeslæder.
- Stk. 5. Kommen sørger for at afmærke kørselskorridorer, enten på et kort og så vidt muligt ved fysisk afmærkning.

Dispensationer

- § 7.** Kommunalbestyrelsen kan i særlige tilfælde meddele dispensation til kørsel med motoriserede befordringsmidler uden for de på kortbilag 1 samt ILU-1-4 angivne kørselskorridorer og kørezoner.
- Stk. 2. Begrundet ansøgning om dispensation skal være Kommunalbestyrelsen i hænde senest 4 uger før den planlagte kørsel og skal indeholde areal- eller ruteangivelse.
- Stk. 3. Kommunalbestyrelsen kan i forbindelse med en dispensation opstille sådanne vilkår, som måtte anses for hensigtsmæssige.
- Stk. 4. Dispensationer sendes til Naalakkersuisoq for Miljø til orientering.
- Stk. 5. Dispensationer meddelt efter stk. 1 og stk. 2 kan til enhver tid ændres eller tilbagekaldes af Kommunalbestyrelsen eller Naalakkersuisut, når vilkårene for dispensationen overtrædes, eller når der efter Kommunalbestyrelsens eller Naalakkersuisuts skøn er tale om forhold, hvor der sker skade på natur og miljø.
- Stk. 6. Dispensationer kan gives for op til 1 år ad gangen.

Tilsyn m.v.

- § 8.** Kommunalbestyrelsen fører tilsyn med, at reglerne i denne vedtægt overholdes.
- Stk. 2. Kommunalbestyrelsen meddeler påbud og forbud, når de under § 5, stk. 1 og 2 nævnte retningslinjer for kørsel i en periode ikke er opfyldt.
- Stk. 3. Påbud kan omfatte krav til anvendelse af bestemte ruter.
- Stk. 4. Forbud kan omfatte krav om indstilling af al færdsel inden for bestemte områder og tidsperioder.
- § 9.** Alle afgørelser truffet i henhold til denne vedtægt kan påklages til Klageudvalget vedrørende Miljøbeskyttelse efter reglerne i kapitel 14 i Inatsisartutlov nr. 9 af 22. november 2011 om beskyttelse af miljøet.

Sanktionsbestemmelser

- § 10.** Overtrædelse af § 4, § 5 og § 6 kan medføre bøde og/eller konfiskation.
- Stk. 2. Overtrædelse af vilkår fastsat i medfør af § 7, stk. 3 kan medføre bøde.
- Stk. 3. Undladelse af at efterkomme påbud eller forbud efter § 8, stk. 2-4 kan medføre bøde.
- Stk. 4. Hvor vedtægten hjemler idømmelse af bøde, kan bøden pålægges en juridisk person efter reglerne i Kriminallov for Grønland.
- Stk. 5. Bøder og konfiskation idømt efter stk. 1-4 tilfalder Landskassen



Ikrafttrædelsesbestemmelser

§ 11. Denne vedtægt træder i kraft umiddelbart efter stadsfæstelse hos Naalakkersuisoq for Arbejdsmarked, Forskning og Miljø.

Således vedtaget af Kommunalbestyrelsen i Avannaata Kommunia, den _____

Palle Jerimiassen
Borgmester

De godkendte vedtægter blev kundgjort af Naalakkersuisoq for Arbejdsmarked, Forskning og Miljø den XX.XX.2020

Kortbilag 1,	Oversigtskort for Avannaata Kommunia med kommunens syv områder.
Kortbilag ILU-1,	Fredningsområdet, Ilulissat Isfjord
Kortbilag ILU-2,	Det åbne land omkring Ilimanaq.
Kortbilag ILU-3a,	Det åbne land omkring Ilulissat (vest).
Kortbilag ILU-3b,	Det åbne land omkring Ilulissat (øst).
Kortbilag ILU-4,	Det åbne land omkring Oqaatsut.

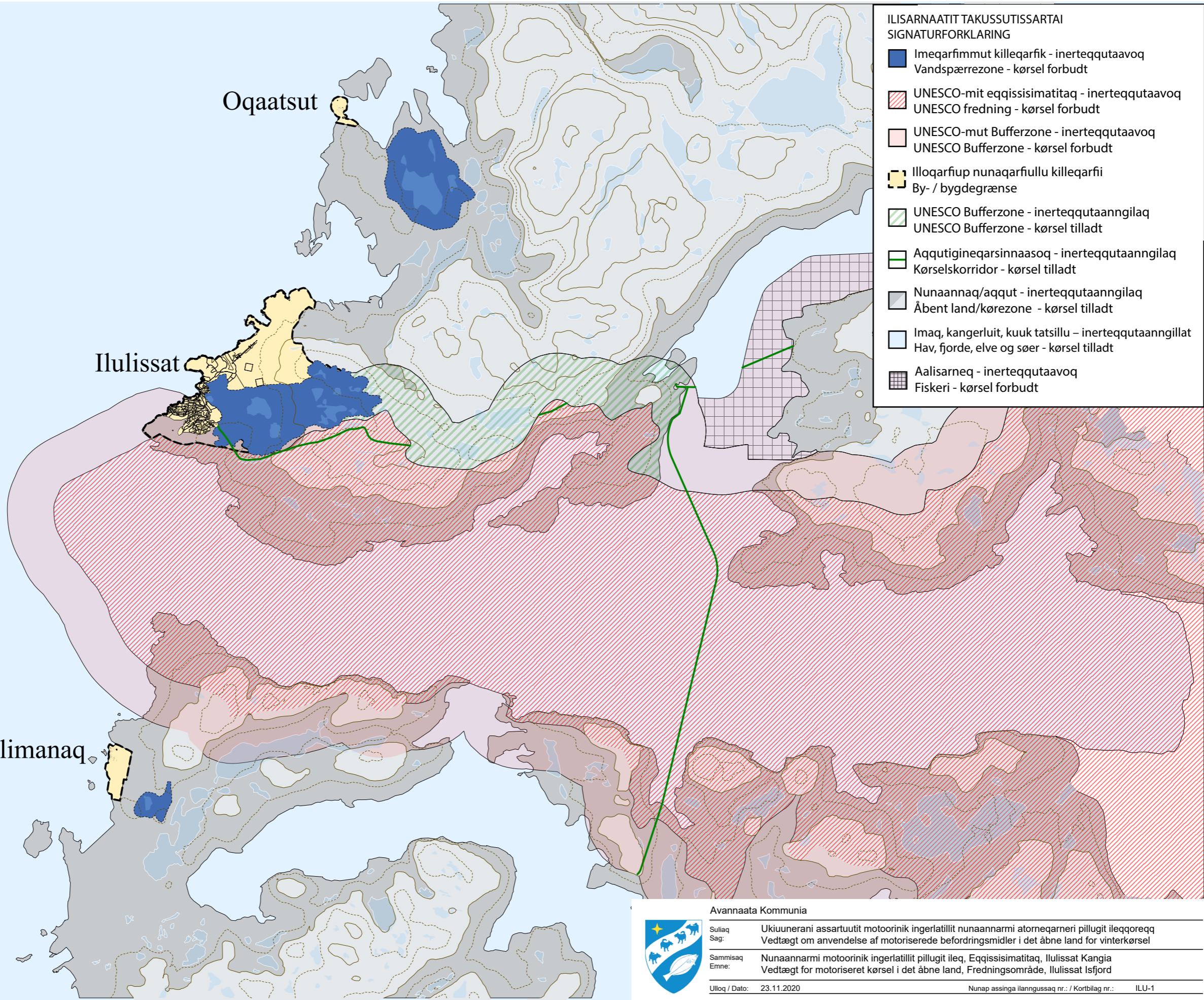

**ILISARNAATIT TAKUSSUTISSARTAI
SIGNATURFORKLARING**

	Imeqarfimmut killeqarfik - inerteqqutaavoq Vandspærrezone - kørsel forbudt
	UNESCO-mit eqqissisimatitaaq - inerteqqutaavoq UNESCO fredning - kørsel forbudt
	UNESCO-mut Bufferzone - inerteqqutaavoq UNESCO Bufferzone - kørsel forbudt
	Illoqarfiup nunaqarfullu killeqarfii By- / bygdegrænse
	UNESCO Bufferzone - inerteqqutaangilaq UNESCO Bufferzone - kørsel tilladt
	Aqqutigineqarsinnaasoq - inerteqqutaangilaq Kørselskorridor - kørsel tilladt
	Nunaannaq/aqqut - inerteqqutaangilaq Åbent land/kørselzone - kørsel tilladt
	Imaq, kangerluit, kuuk tatsillu - inerteqqutaangilat Hav, fjorde, elve og søer - kørsel tilladt
	Aalisarneq - inerteqqutaavoq Fiskeri - kørsel forbudt

Avannaata Kommunia

Sulliaq	Ukiuunerani assartuutit motorinik ingerlatillit nunaannarmi atorneqarneri pillugit ileqqoreqq	
Sag:	Vedtægt om anvendelse af motoriserede befordringsmidler i det åbne land for vinterkørsel	
Sammissaq	Nunaannarmi motorinik ingerlatillit pillugit ileq, Eqqissisimatitaaq, Ilulissat Kangia	
Emne:	Vedtægt for motoriseret kørsel i det åbne land, Fredningsområde, Ilulissat Isfjord	
Ullaq / Dato:	23.11.2020	
Nunap assinga ilanngussaq nr.:	Kortbilag nr.:	ILU-1



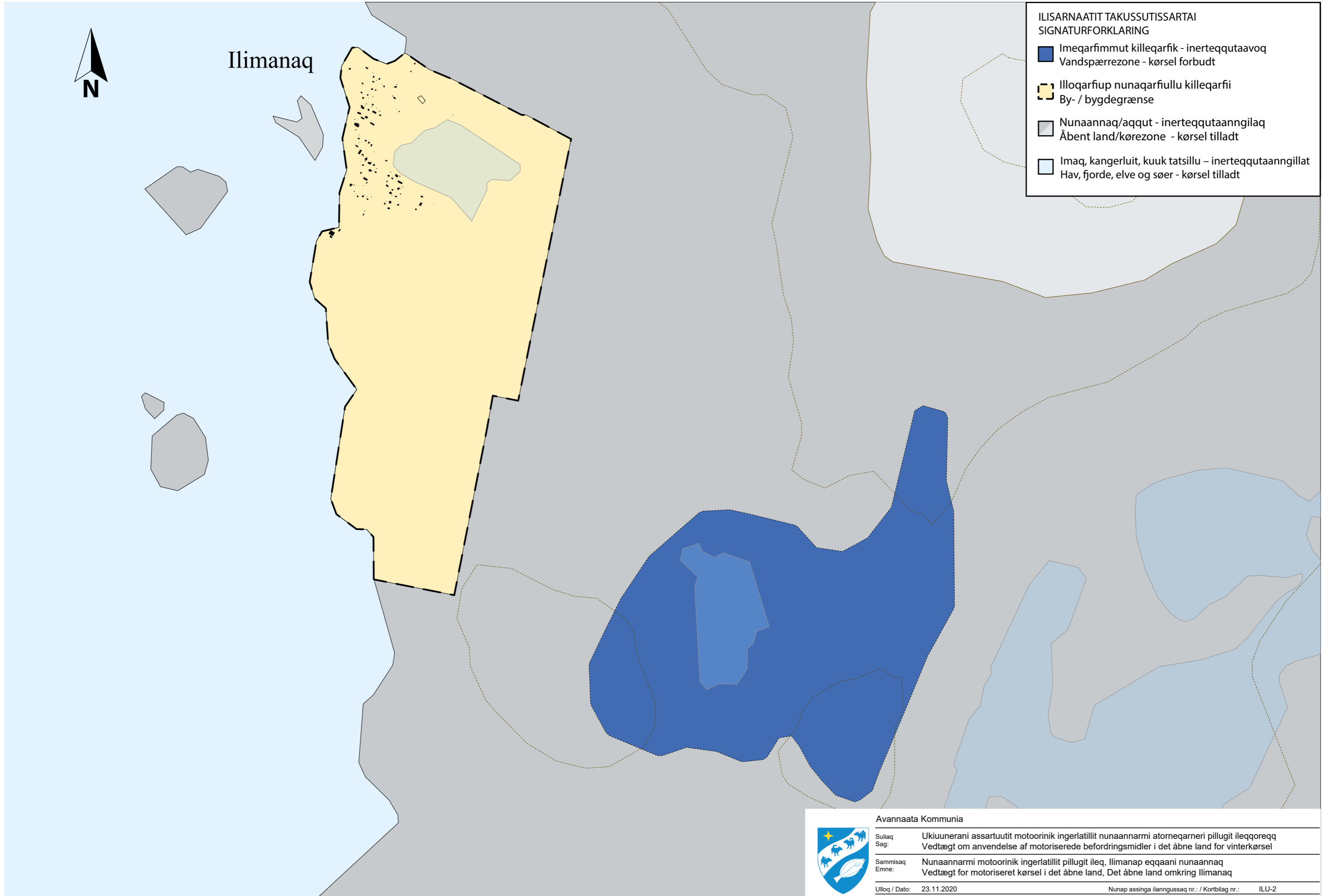

**ILISARNAATIT TAKUSSUTISSARTAI
SIGNATURFORKLARING**

- Imeqarfimmut killeqarfik - inertequtaavoq
Vandspærrezone - kørsel forbudt
- Illoqarfiup nunaqarfiullu killeqarfii
By- / bygdegrænse
- Nunaannaq/aqqut - inertequtaanngilaq
Åbent land/kørselzone - kørsel tilladt
- Imaq, kangerluit, kuuk tatsillu – inertequtaanngillat
Hav, fjorde, elve og søer - kørsel tilladt

Avannaata Kommunia

	Sulliaq Ukiuunerani assartuutit motorinik ingerlatillit nunaannarmi atomeqarneri pillugit ileqqoreqq
Sag:	Vedtægt om anvendelse af motoriserede befordringsmidler i det åbne land for vinterkørsel
Sammissaq	Nunaannarmi motorinik ingerlatillit pillugit ileq, Ilimanap eqqaani nunaannaq
Ernne:	Vedtægt for motoriseret kørsel i det åbne land, Det åbne land omkring Ilimanaq
Ullaq / Dato: 23.11.2020	Nunap assinga ilanngussaq nr.: / Kortbilag nr.: ILU-2

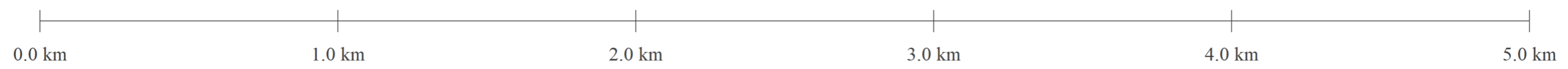



Ilulissat

ILISARNAATIT TAKUSSUTISSARTAI
SIGNATURFORKLARING

	Imeqarfimmut killeqarfik - inerteqqutaavoq Vandspærrezone - kørsel forbudt
	UNESCO-mit eqqissisimatitaaq - inerteqqutaavoq UNESCO fredning - kørsel forbudt
	UNESCO-mut Bufferzone - inerteqqutaavoq UNESCO Bufferzone - kørsel forbudt
	Illoqarfiup nunaqarfiullu killeqarfii By- / bygdegrænse
	UNESCO Bufferzone - inerteqqutaanngilaq UNESCO Bufferzone - kørsel tilladt
	Aqqutigineqarsinnaasoq - inerteqqutaanngilaq Kørselskorridor - kørsel tilladt
	Nunaannaq/aqqut - inerteqqutaanngilaq Åbent land/kørselzone - kørsel tilladt
	Imaq, kangerluit, kuuk tatsillu - inerteqqutaanngillat Hav, fjorde, elve og søer - kørsel tilladt

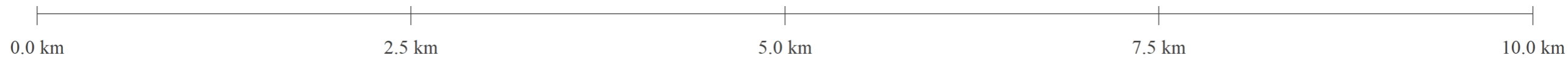
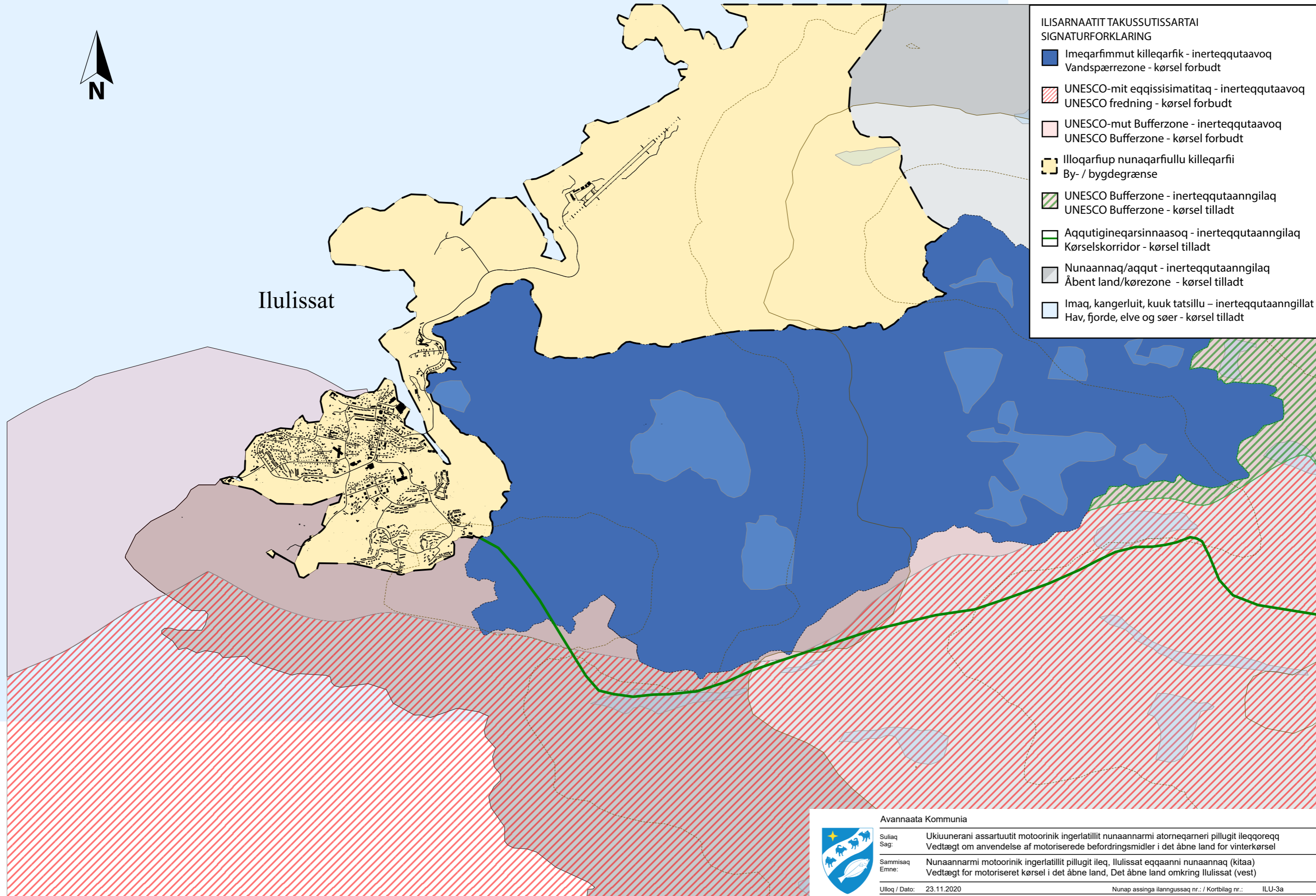

Avannaata Kommunia

	Suliaq Sag:	Ukiuunerani assartuutit motorinik ingerlatillit nunaannarmi atorneqarneri pillugit ileqqoreqq Vedtægt om anvendelse af motoriserede befordringsmidler i det åbne land for vinterkørsel
	Sammissaq Emne:	Nunaannarmi motorinik ingerlatillit pillugit ileq, Ilulissat eqqaanni nunaannaq (kitaa) Vedtægt for motoriseret kørsel i det åbne land, Det åbne land omkring Ilulissat (vest)
	Ullaq / Dato:	23.11.2020
	Nunap assinga ilanngussaq nr.:	Kortbilag nr.: ILU-3a

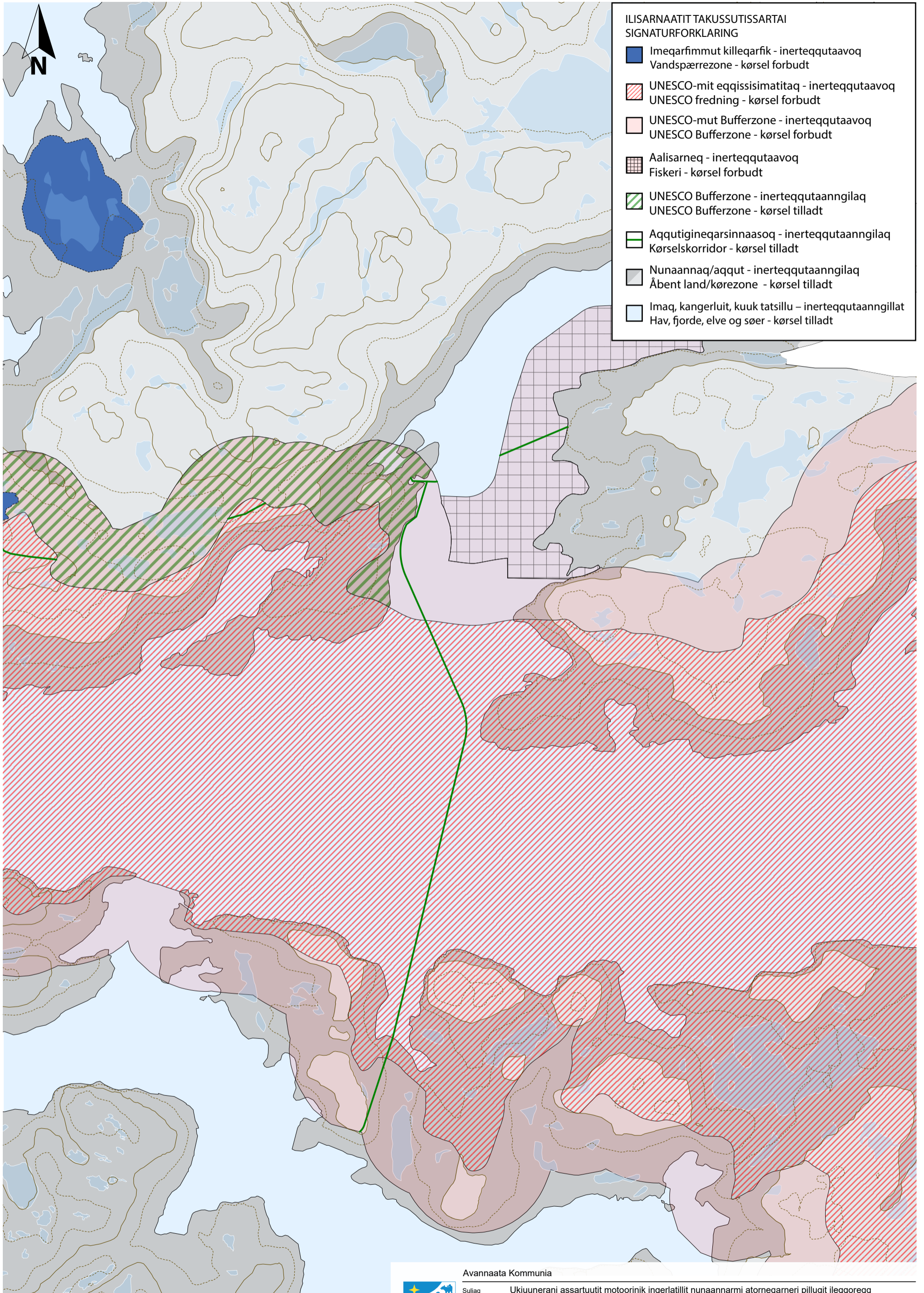

Avannaata Kommunia



Suliaq: Ukiunerani assartuutit mootorinik ingerlatillit nunaannarmi atomeqarneri pillugit ileqqoreq
Sag: Vedtægt om anvendelse af motoriserede befordringsmidler i det åbne land for vinterkørsel
Sammissaq: Nunaannarmi mootorinik ingerlatillit pillugit ileq, Ilulissat eqqaanni nunaannaq (kangia)
Emne: Vedtægt for motoriseret kørsel i det åbne land, Det åbne land omkring Ilulissat (øst)

Ulloq / Dato: 23.11.2020





Nunap assinga ilanngussaq nr.: / Kortbilag nr.: ILU-3b







Oqaatsut

**ILISARNAATIT TAKUSSUTISSARTAI
SIGNATURFORKLARING**

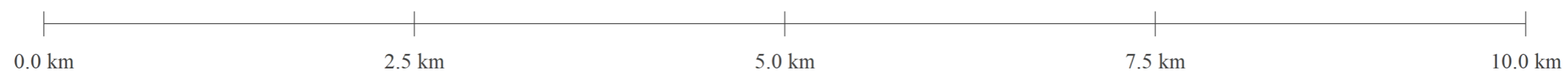
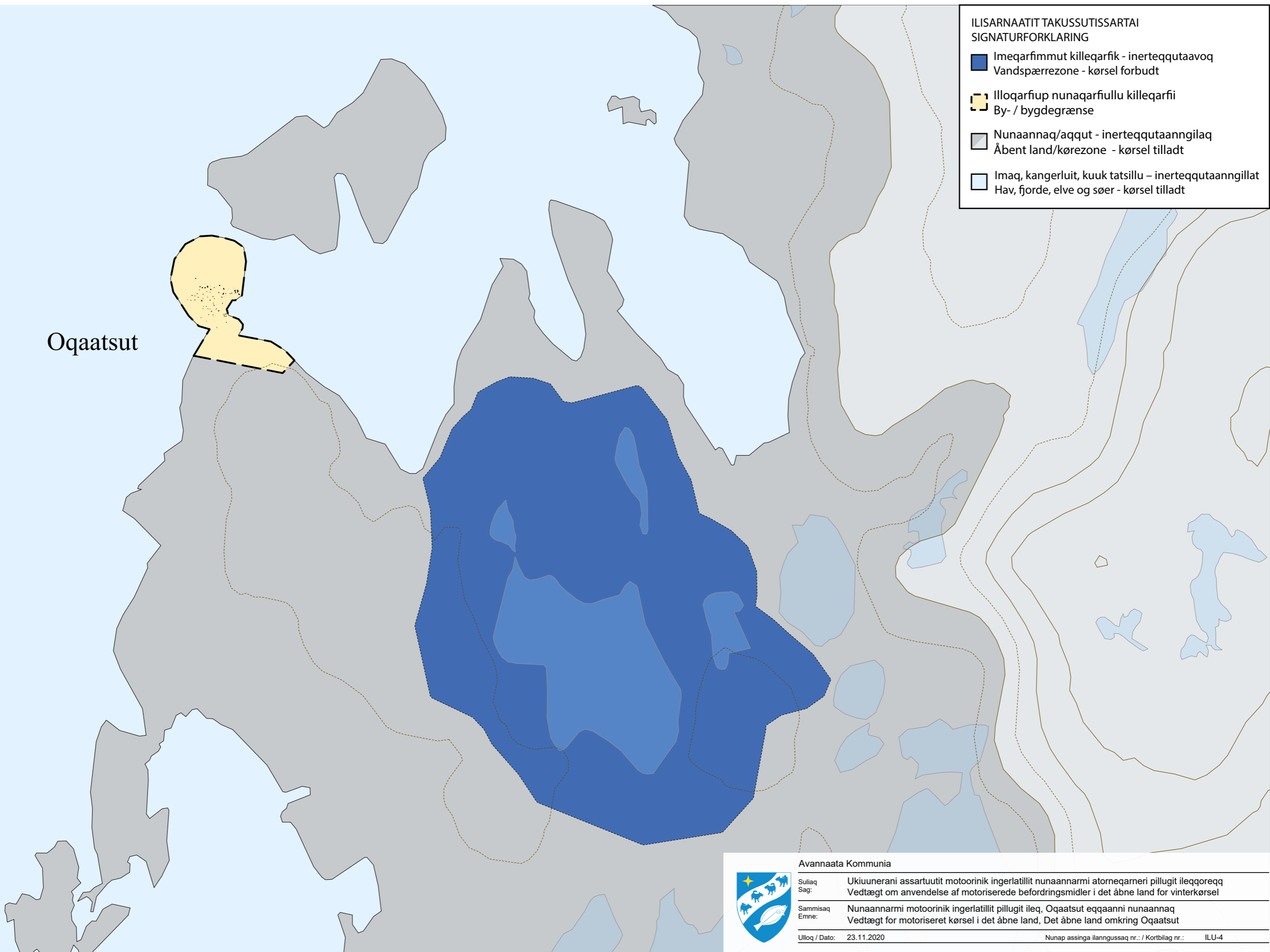
-  Imeqarfimmut killeqarfik - inerteqqutaavog
Vandspærrezone - kørsel forbudt
-  Illoqarfiup nunaqarfullu killeqarfii
By- / bygdegrænse
-  Nunaannaq/aqqut - inerteqqutaanngilaq
Åbent land/kørselzone - kørsel tilladt
-  Imaq, kangerluit, kuuk tatsillu – inerteqqutaanngillat
Hav, fjorde, elve og søer - kørsel tilladt



Avannaata Kommunia

	Suliaq Ukiuunerani assartuutit motorinik ingerlatillit nunaannarmi atomeqarneri pillugit ileqqoreqq
	Sag: Vedtægt om anvendelse af motoriserede befordringsmidler i det åbne land for vinterkørsel
	Sammissaq Nunaannarmi motorinik ingerlatillit pillugit ileq, Oqaatsut eqqaanni nunaannaq
	Emne: Vedtægt for motoriseret kørsel i det åbne land, Det åbne land omkring Oqaatsut
Ullaq / Dato: 23.11.2020	Nunap assinga ilanngussaq nr. / Kortbilag nr.: ILU-4